## LEGENDA

- Ambiti amministrativi comunali
- Reticolo idrico

### TESSUTI URBANI CONSOLIDATI

- Servizi di livello comunale
- Tessuto storico di antico impianto - TS (art. 21 Piano delle Regole)
  - Edificio soggetto a restauro (art. 21 Piano delle Regole)
  - Edificio soggetto a ristrutturazione edilizia (art. 21 Piano delle Regole)
- Edifici di pregio esterni al perimetro del Tessuto Storico di antico impianto (art. 21 Piano delle Regole)
- Tessuto urbano consolidato residenziale ad alta densità - TRA (art. 22 Piano delle Regole)
- Tessuto urbano consolidato residenziale a bassa densità - TRB (art. 23 Piano delle Regole)
- PCC 1 — Individuazione tessuto urbano consolidato residenziale a bassa densità soggetto a intervento edilizio convenzionato - PCC (art. 24 Piano delle Regole)
- PA 1 — Piani attuativi in itinere - PA (art. 25 Piano delle Regole)
- Verde privato - VP (art. 26 Piano delle Regole)
- ATR 1 — Ambiti di trasformazione - ATR (capitolo 9 Documento di Piano)

### TESSUTI EXTRAURBANI AGRICOLI E DI VALORE ECOLOGICO

- Tessuto agricolo - TA (art. 27 Piano delle Regole)
- Edifici extragricoli esistenti nei tessuti agricoli - EXA (art. 28 Piano delle Regole)
- Aziende agricole - AZ (art. 27 Piano delle Regole)
- Agriturismi - AG (art. 29 Piano delle Regole)
- Aree di consolidamento dei caratteri naturalistici - CN (art. 30 Piano delle Regole)
- Aree di consolidamento delle attività agricole e dei caratteri connotativi - CA (art. 31 Piano delle Regole)
- Ambiti di rinvio a pianificazione paesistica di dettaglio - (art. 33 Piano delle Regole)
- Area di rispetto cimiteriale e dell'impianto di depurazione (artt. 39 e 42 Piano delle Regole)
- Area di rispetto stradale (art. 38 Piano delle Regole)
- Vincolo idrogeologico

### BENI PAESAGGISTICI, AMBIENTALI E CULTURALI

- Fiumi, torrenti e corsi d'acqua (art. 37 Piano delle Regole)
  d.lgs. 22 gennaio 2004, n° 42, art. 142, comma 1, let. c
  (ex lg. 431/1985, art. 1 let. c)
- Ambiti di particolare interesse ambientale - ambiti di elevata naturalità (art. 32 Piano delle Regole)
  P.P.R., art. 17
  (ex lg. 431/1985, art. 1-ter.)

Ambiti boscati - AB
(art. 34 Piano delle Regole)
Territori coperti da foreste e da boschi
d.lgs. 22 gennaio 2004, n° 42, art. 142, comma 1, let. g
(ex lg. 431/1985, art. 1, let. g)

- Boschi di latifoglie a densità media e alta
- Boschi di conifere a densità media e alta
- Boschi misti a densità media e alta
- Castagneti da frutto
- Formazioni ripariali
- Beni architettonici vincolati (art. 36 Piano delle Regole)
  - Castello dei conti Dal Verme e lapide romana
  - Chiesa parrocchiale di San Pietro Apostolo
  - Oratorio settecentesco

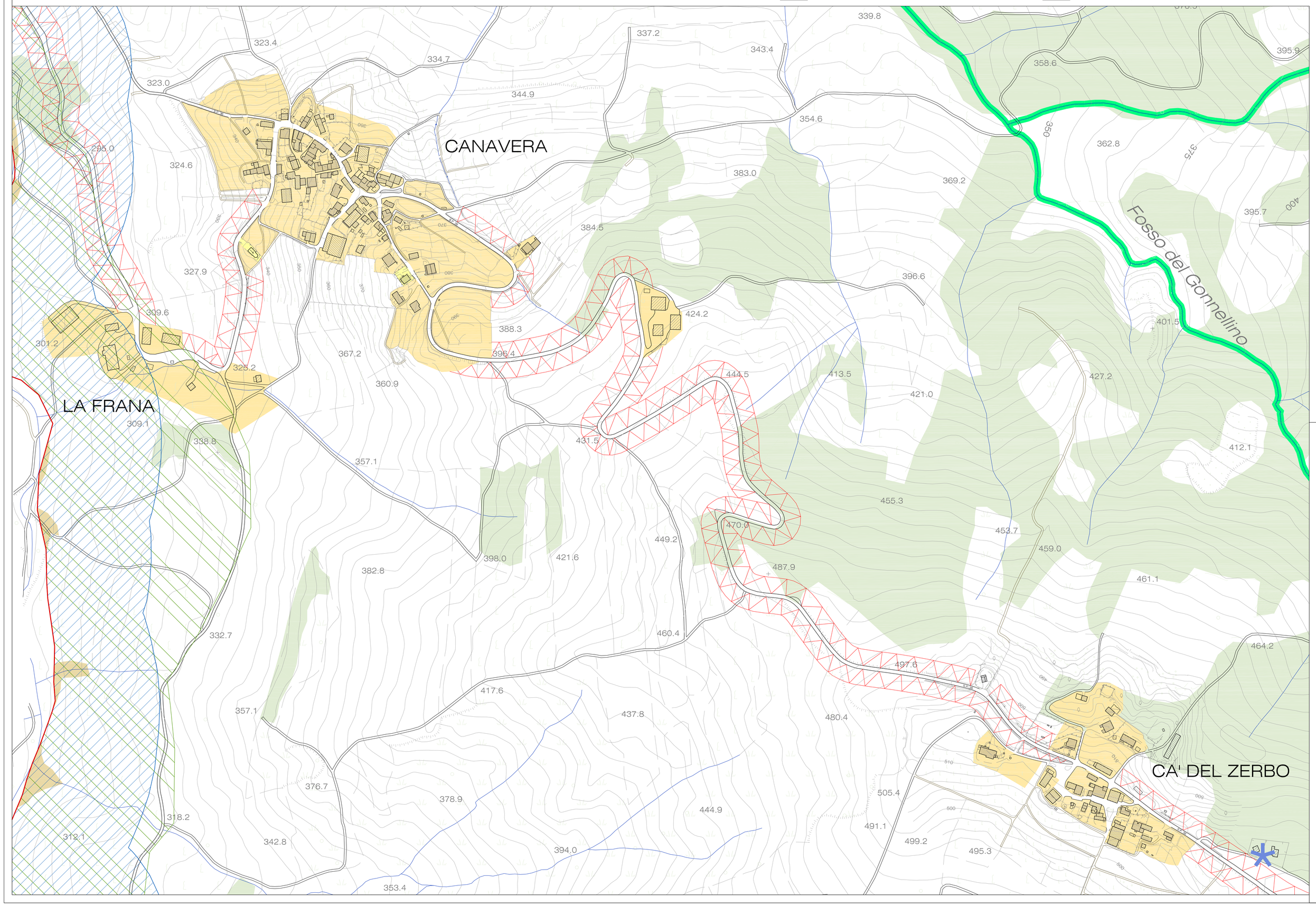


NOTE:

TIMBRI E NOTE AMMINISTRATIVE:

OGGETTO:

# PIANO DELLE REGOLE
## Tessuti urbani consolidati
## Canavera - Cà del Zerbo - La Frana

| | |
|---|---|
| COMMITTENTE: | Unione dei comuni lombardi del Tidone pavese<br>comune di Ruino |
| PROGETTAZIONE: | Ing. Giuseppe Bargigia |
| COLLABORATORI: | Arch. Rossella Bargigia |
| COMPONENTE GEOLOGICA E SISMICA: | Geol. Daniele Galvi |
| SINDACO: | Sig. Sergio Lodigiani |
| RESPONSABILE DEL PROCEDIMENTO: | Dott. Umberto Fazia Mercadante |

SCALA: 1:2'000

DATA: giugno 2012

FILE: DdP 09 previsioni di piano.dwg

TABELLA STILI DI STAMPA: PGT.ctbNLdb

AGGIORNAMENTI:

TAVOLA N°:

# PdR 09

- DOCUMENTO DI PIANO - Serie DdP
  - Quadro ricognitivo e programmatorio
  - Quadro conoscitivo del territorio comunale
  - Progetto di piano
- PIANO DEI SERVIZI - Serie PdS
- PIANO DELLE REGOLE - Serie PdR


Studio di ingegneria civile
Ing. Giuseppe Bargigia
Pavia - Viale Venezia, 2 - tel. e fax 0382 57 83 99
Albo Ingegneri della Provincia di Pavia n. 833 - Albo Regionale Collaudatori n. 1227



Tutti i disegni e gli scritti che costituiscono il presente progetto rappresentano il lavoro originale e non pubblicabile dell'progettista e non possono essere duplicati, usati o divulgati senza il consenso scritto dello stesso.