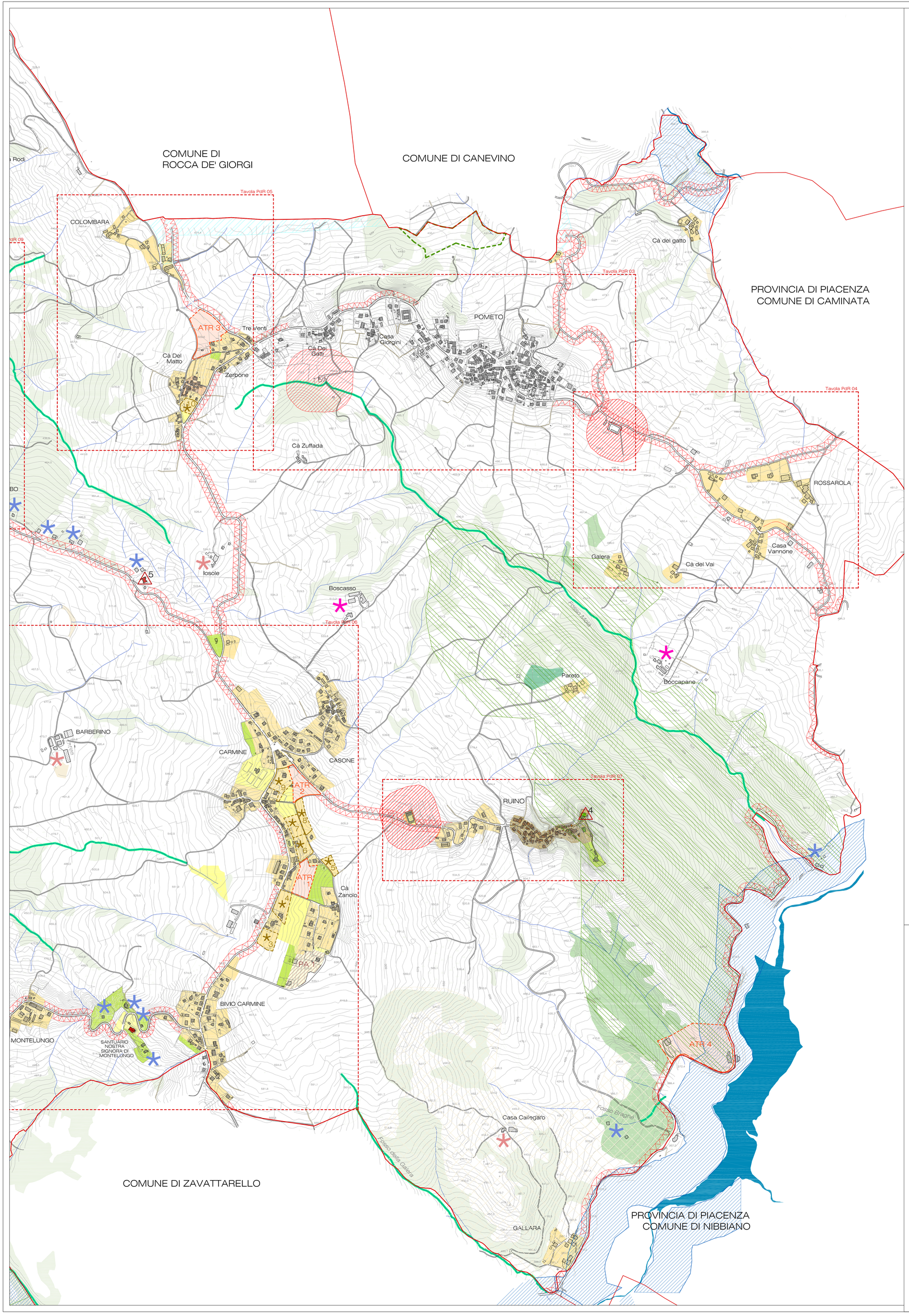

LEGENDA

Ambiti amministrativi comunali

Reticolo idrico

TESSUTI URBANI CONSOLIDATI

Servizi di livello comunale

Tessuto storico di antico impianto - TS
(art. 21 Piano delle Regole)

Edificio soggetto a restauro
(art. 21 Piano delle Regole)

Edificio soggetto a ristrutturazione edilizia
(art. 21 Piano delle Regole)

Edifici di pregio esterni al perimetro del Tessuto Storico di antico impianto
(art. 21 Piano delle Regole)

Tessuto urbano consolidato residenziale ad alta densità - TRA
(art. 22 Piano delle Regole)

Tessuto urbano consolidato residenziale a bassa densità - TRB
(art. 23 Piano delle Regole)

Individuazione tessuto urbano consolidato residenziale a bassa densità soggetto a intervento edilizio convenzionato - PCC
(art. 24 Piano delle Regole)

PA 1 Piani attuativi in itinere - PA
(art. 25 Piano delle Regole)

Verde privato - VP
(art. 26 Piano delle Regole)

ATR 1 Ambiti di trasformazione - ATR
(capitolo 9 Documento di Piano)

TESSUTI EXTRAURBANI AGRICOLI E DI VALORE ECOLOGICO

Tessuto agricolo - TA
(art. 27 Piano delle Regole)

Edifici extragricoli esistenti nei tessuti agricoli - EXA
(art. 28 Piano delle Regole)

Aziende agricole - AZ
(art. 27 Piano delle Regole)

Agriturismi - AG
(art. 29 Piano delle Regole)

Aree di consolidamento dei caratteri naturalistici - CN
(art. 30 Piano delle Regole)

Aree di consolidamento delle attività agricole e dei caratteri connotativi - CA
(art. 31 Piano delle Regole)

Ambiti di rinvio a pianificazione paesistica di dettaglio -
(art. 33 Piano delle Regole)

Area di rispetto cimiteriale e dell'impianto di depurazione
(artt. 39 e 42 Piano delle Regole)

Area di rispetto stradale
(art. 38 Piano delle Regole)

Vincolo idrogeologico

BENI PAESAGGISTICI, AMBIENTALI E CULTURALI

Fiumi, torrenti e corsi d'acqua (art. 37 Piano delle Regole)
d.lgs. 22 gennaio 2004, n° 42, art. 142, comma 1, let. c
(ex lg. 431/1985, art. 1 let. c)

Ambiti di particolare interesse ambientale - ambiti di elevata naturalità
P.P.R., art. 17 (art. 32 Piano delle Regole)
(ex lg. 431/1985, art. 1-ter.)

Ambiti boscati - AB
(art. 34 Piano delle Regole)
Territori coperti da foreste e da boschi
d.lgs. 22 gennaio 2004, n° 42, art. 142, comma 1, let. g
(ex lg. 431/1985, art. 1, let. g)

Boschi di latifoglie a densità media e alta

Boschi di conifere a densità media e alta

Boschi misti a densità media e alta

Castagneti da frutto

Formazioni ripariali

Beni architettonici vincolati
(art. 36 Piano delle Regole)

Castello dei conti Dal Verme e lapide romana

Chiesa parrocchiale di San Pietro Apostolo

Oratorio settecentesco

NOTE:

TIMBRI E NOTE AMMINISTRATIVE:

OGGETTO:

PIANO DELLE REGOLE

Tessuti urbani consolidati e tessuti agricoli

COMMITTENTE:	Unione dei comuni lombardi del Tidone pavese comune di Ruino
PROGETTAZIONE:	Ing. Giuseppe Bargigia
COLLABORATORI:	Arch. Rossella Bargigia
COMPONENTE GEOLOGICA E SISMICA:	Geol. Daniele Calvi
SINDACO:	Sig. Sergio Lodigiani
RESPONSABILE DEL PROCEDIMENTO:	Dott. Umberto Fazia Mercadante

SCALA:	1:5'000
DATA:	giugno 2012
FILE:	09 previsioni di piano.dwg
TABELLA STILI DI STAMPA:	PGT colori.ctb
AGGIORNAMENTI:	

TAVOLA N°:

PdR 02 R2

- DOCUMENTO DI PIANO - Serie DoP
  - Quadro ricognitivo e programmatorio
  - Quadro conoscitivo del territorio comunale
  - Progetto di piano
- PIANO DEI SERVIZI - Serie PdS
- PIANO DELLE REGOLE - Serie PdR

Studio di ingegneria civile
Ing. Giuseppe Bargigia
Pavia - Viale Venezia, 2 - tel. e fax 0382 57 83 99
Albo Ingegneri della Provincia di Pavia n. 833 - Albo Regionale Collaudatori n. 1227

Tutti i disegni e gli scritti che costituiscono il presente progetto rappresentano il lavoro originale e non pubblicabile del progettista e non possono essere duplicati, usati o divulgati senza il consenso scritto dello stesso.