

RICHEIENZI	DEFINIZIONE CATASTRALE	DESTINAZIONE PRG 1988	RICHEIENZI	PRG	Data
1	Campelli Bruno	18	102	18	16-nov-2010
2	Rossone Sestiere (Città di Genova)	5	629	5	30-giù-2013
3	Virapaglia Mario	5	135	5	30-giù-2013
4	Zoradazzi Giulio	18	325	18	31-mar-2010
5	Mazzanti Guido	18	154	18	23-mar-2008
6	Palmeroni Ludovico (Città di Genova)	8	267	8	01-mar-2008
7	Frasconi Lorenzo	4	159	4	21-giù-2009
8	Palmeroni Ludovico (Città di Genova)	14	116	14	02-mar-2009
9	Zoradazzi Giulio (Città di Genova)	5	89	5	28-mar-2009
10	Palmeroni Ludovico (Città di Genova)	5	237	5	28-mar-2009
11	Palmeroni Ludovico (Città di Genova)	5	902	5	18-mar-2009
12	Palmeroni Ludovico (Città di Genova)	5	910	5	18-mar-2009
13	Palmeroni Ludovico (Città di Genova)	5	424	5	18-mar-2009
14	Palmeroni Ludovico (Città di Genova)	17	109	17	24-giù-2007
15	Palmeroni Ludovico (Città di Genova)	7	298	7	05-mar-2005
16	Palmeroni Ludovico (Città di Genova)	6	187	6	24-giù-2011
17	Palmeroni Ludovico (Città di Genova)	6	427	6	24-giù-2011
18	Palmeroni Ludovico (Città di Genova)	5	800	5	9-mar-2011
19	Palmeroni Ludovico (Città di Genova)	6	344	6	10-giù-2011
20	Palmeroni Ludovico (Città di Genova)	5	150	5	10-giù-2011
21	Palmeroni Ludovico (Città di Genova)	2	34	2	22-nov-2011
22	Palmeroni Ludovico (Città di Genova)	20	178	20	6-mar-2012
23	Palmeroni Ludovico (Città di Genova)	5	110	5	5-mar-2012
24	Palmeroni Ludovico (Città di Genova)	5	74	5	5-mar-2012
25	Palmeroni Ludovico (Città di Genova)	5	377	5	5-mar-2012
26	Palmeroni Ludovico (Città di Genova)	4	213	4	7-mar-2012
27	Palmeroni Ludovico (Città di Genova)	5	408	5	17-mar-2012
28	Palmeroni Ludovico (Città di Genova)	18	180	18	20-mar-2012

19	Palmeroni Ludovico (Città di Genova)	5	107	5	05-mar-2009
20	Palmeroni Ludovico (Città di Genova)	5	910	5	18-mar-2009
21	Palmeroni Ludovico (Città di Genova)	2	34	2	22-nov-2011
22	Palmeroni Ludovico (Città di Genova)	20	178	20	6-mar-2012
23	Palmeroni Ludovico (Città di Genova)	5	110	5	5-mar-2012
24	Palmeroni Ludovico (Città di Genova)	5	74	5	5-mar-2012
25	Palmeroni Ludovico (Città di Genova)	5	377	5	5-mar-2012
26	Palmeroni Ludovico (Città di Genova)	4	213	4	7-mar-2012
27	Palmeroni Ludovico (Città di Genova)	5	408	5	17-mar-2012
28	Palmeroni Ludovico (Città di Genova)	18	180	18	20-mar-2012

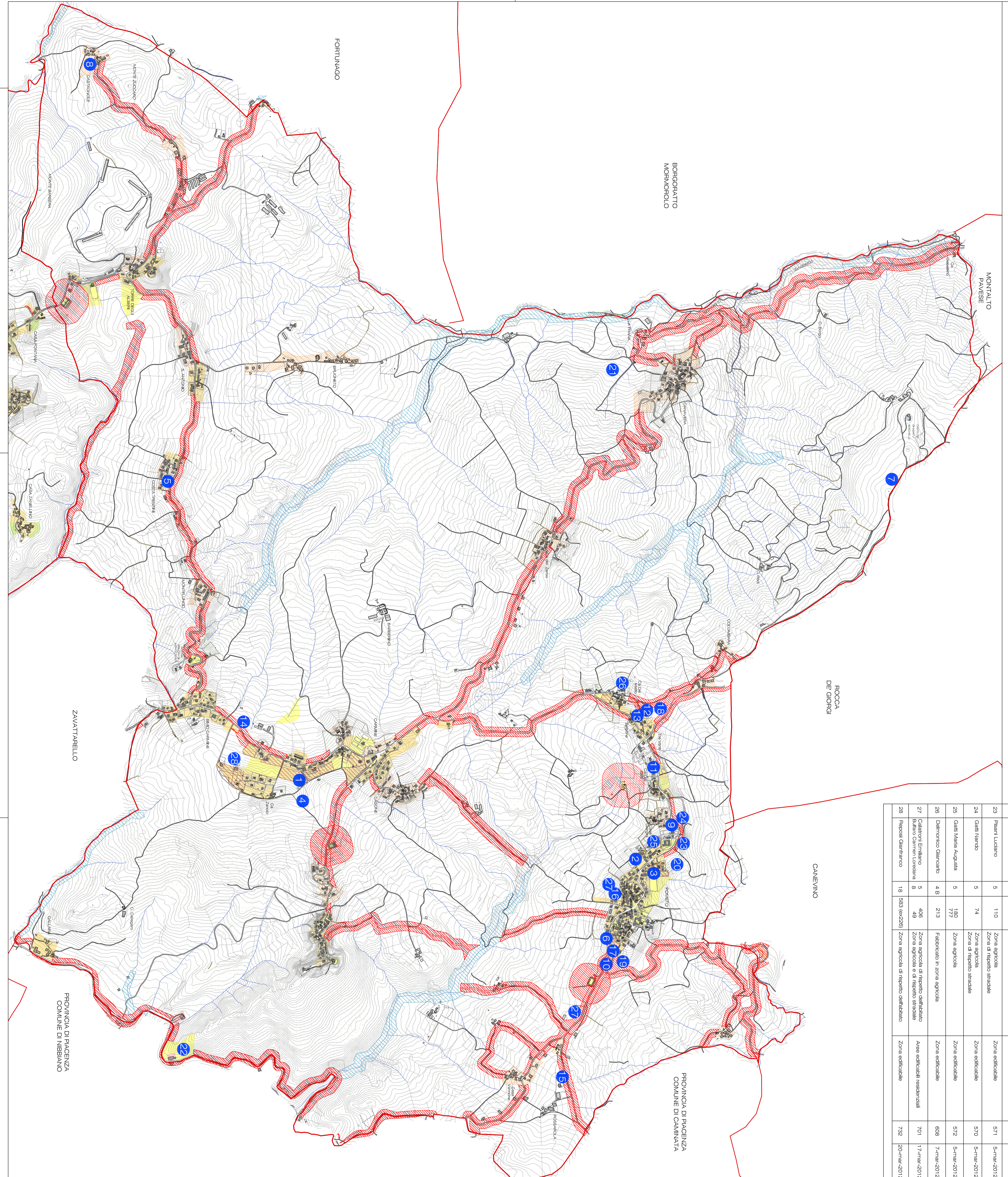

LEGENDA

- Arbitri amministrativi comunali
- CPPI Idici
- Aree non urbanizzate (vedi tavola Ddp 08)
- Destinazione uso residenza
- Destinazione uso produttivo
- Destinazione uso commerciale direzionale
- Destinazione uso servizi di livello comunale
- Destinazione uso verde privato
- Aree difesa
- Vincoli ex legge 431/85
- Vincoli di PRG area di rispetto
- Vincoli di PRG specifici di PRG
- Vincolo idrogeologico
- Modello attuale
- Zone agricole speciali

Cartografia di base: Carta di base aerofotogrammetrica

Dati vettore: Massimo Sestiere Urbanistica Comunale - M.S.E.U.C.

Sistema Informatico Geografico: SIGRA - Regione Liguria

Elaborazioni: Massimo Sestiere Urbanistica Comunale - M.S.E.U.C.

Dimensioni: 1:10.000

UNIONE DEI COMUNI LIGURI DEL TIGONE PARVISO
PIANO DI GOVERNO DEL TERRITORIO
Comune di RUINO

DOCUMENTO DI PIANO
Carta della partecipazione
Individuazione delle istanze presentate dai cittadini

COMITTEE: Unione dei Comuni Liguri del Tigone Parvise
Comune di Ruino

PROGETTAZIONE: Ing. Giuseppe Biagiola

COLLABORATORI: Arch. Rossella Biagiola

COMPONENTI GEOLOGICHE E SISMICA: Geol. Daniele Caimi

SPADDO: Sig. Sergio Lucchini

RESPONSABILE DEL PROCEDIMENTO: Dott. Umberto Fatta Mendicino

SCALA: 1:10.000

DATA: giugno 2012

FILE: 08

TAVOLA: TAVOLA 08 R

ADDEBITAMENTO: DOCUMENTO DI PIANO: 2000,00 €
 lavoro di progettazione
 lavoro di studio
 lavoro di studio - 2000,00 €
 lavoro di studio - 2000,00 €

Studio di Ingegneria Sestiere
Via Giuseppe Biagiola, 1227
11010 Chiavari (La Spezia) - Tel. 0565 940000 - Fax 0565 940000

Tutti i diritti sono riservati. È vietata espressamente la ristampa o l'uso non autorizzato del progetto
a fini commerciali o di lucro. È vietata espressamente la ristampa o l'uso non autorizzato del progetto
a fini commerciali o di lucro. È vietata espressamente la ristampa o l'uso non autorizzato del progetto