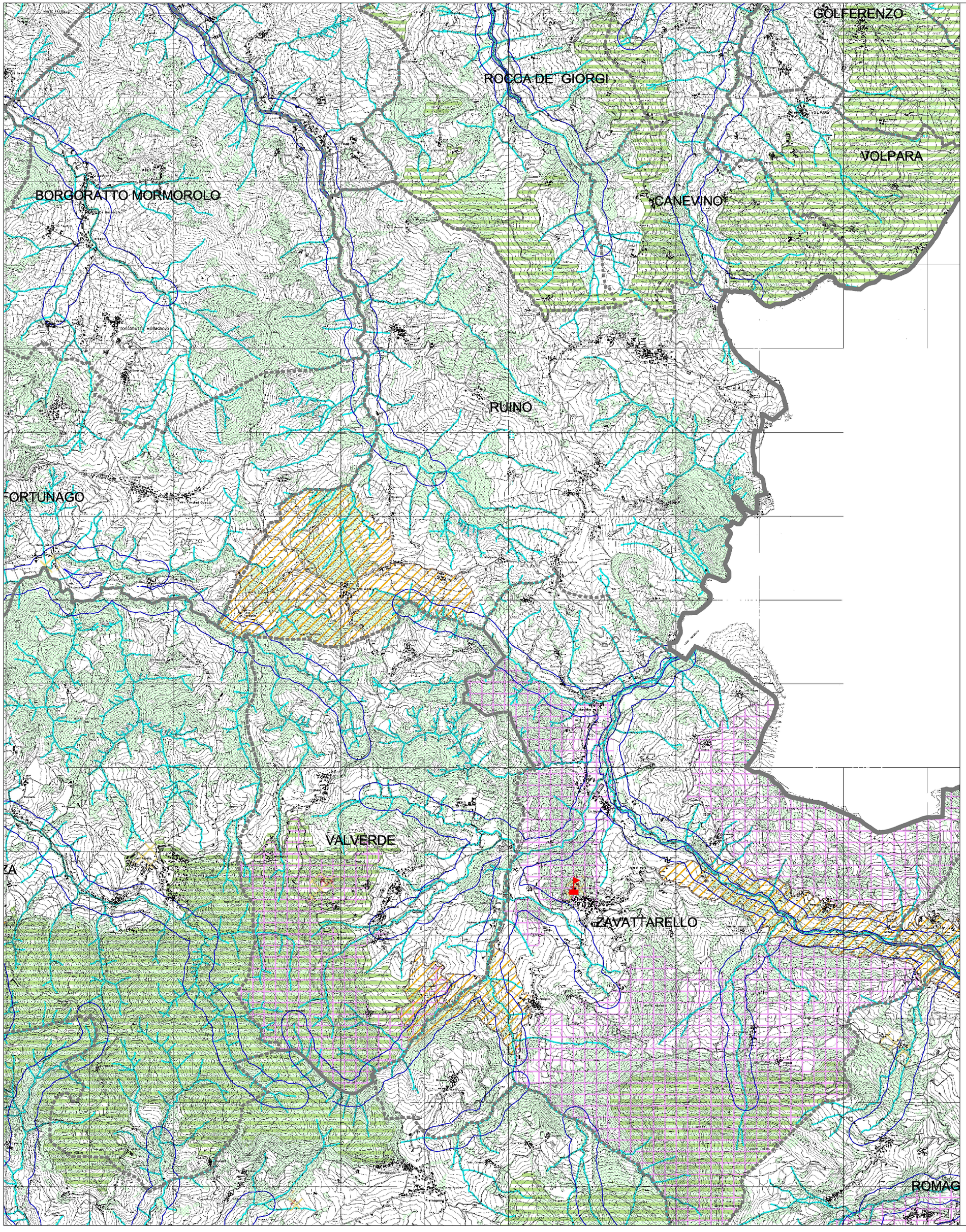

LEGENDA

DIFESA DEL SUOLO

FASCE FLUVIALI PAI AI SENSI DELLA L. 183/1989 (APPROVATE CON DCPM 8 AGOSTO 2001)

- LIMITE TRA LA FASCIA A E LA FASCIA B
- LIMITE TRA LA FASCIA B E LA FASCIA C DEL PAI
- LIMITE ESTERNO FASCIA C
- LIMITE DI PROGETTO TRA LA FASCIA B E LA FASCIA C

ELEMENTI CONTENUTI IN ALTRI ALLEGATI DEL PTCP

ZONE A RISCHIO IDROGEOLOGICO MOLTO ELEVATO (EX L.267/1998, ALLEGATO 4.1 ALL'ELABORATO 2 DEL PAI)(Vedi CD-ROM)
AREE SOGGETTE AI VINCOLI DELL'ART.9 DELLE N.d.A DEL PAI (ALLEGATO 4.2 ALL'ELABORATO 2 DEL PAI)(Vedi CD-ROM)
AREE IN DISSESTO IN AMBITO MONTANO (Vedi CD-ROM)
VINCOLO IDROGEOLOGICO AI SENSI DEL R.D.L.3267/1923 (Vedi CD-ROM)
CLASSIFICAZIONE SISMICA DEL TERRITORIO PROVICIALE (Vedi Allegati N.T.A.)

BENI PAESAGGISTICI E AMBIENTALI (D.LGS 29 OTTOBRE 1999 N.490)

- ART. 139 comma 1 let. a e b "BELLEZZE INDIVIDUE" (EX L.1497/1939, ART. 1 commi 1 e 2)
- ART. 139 comma 1 let. a e b "BELLEZZE D'INSIEME" (EX L.1497/1939, ART. 1 commi 3 e 4)
- ART. 146 comma 1 let . b "TERRITORI CONTERMINI AI LAGHI" (EX L.431/1985, ART.1 let. b)
- ART. 146 comma 1 let . b "FIUMI, TORRENTI E CORSI D'ACQUA" (EX L.431/1985, ART.1 let. c)
- ART. 146 comma 1 let. d "TERRITORI ALPINI E APPENNINICI" (EX L. 431/1985 ART. 1 let. d)
- ART. 146 comma 1 let.f : "PARCHI NAZIONALI E/O REGIONALI" (EX L.431/1985 ART. 1 let. f)
- ART. 146 comma 1 let.f : "RISERVE NAZIONALI E/O REGIONALI" (EX L.431/1985 ART. 1 let. f)
- ART. 146 comma 1 let. g "FORESTE E BOSCHI"; (EX L. 431/1985 ART. 1 let. g)
- ART. 146 comma 1 let. h "AREE ASSEGNATE ALLE UNIVERSITA' AGRARIE E ZONE GRAVATE DA USI CIVICI"; (EX L. 431/1985 ART. 1 let. h) (Vedi Allegati N.T.A.)
- ART. 146 comma 1 let. m "ZONE DI INTERESSE ARCHEOLOGICO" - (EX L.431/1985 ART. 1 let. m) - (Vedi Relazione)
  - RITROVAMENTI ARCHEOLOGICI - RINVENIMENTI DECRETATI
  - ZONE DI INTERESSE ARCHEOLOGICO - AREALI DI RITROVAMENTO
  - ZONE DI INTERESSE ARCHEOLOGICO - AREALI DI RISCHIO
- AREE DI PARTICOLARE INTERESSE AMBIENTALE - DGR 3859/1985 (Vedi Relazione)

ISTITUTI FAUNISTICI VENATORI (L.R. 26/1993)

- ZONE RIPOPOLAMENTO E CATTURA
- OASI DI PROTEZIONE

LIMITI AMMINISTRATIVI

- CONFINI COMUNALI
- CONFINI PROVINCIALI
- CONFINI COMUNITA' MONTANA OLTREPO PAVESE

ELEMENTI DEL QUADRO TERRITORIALE-AMBIENTALE

IL SISTEMA DELLE ACQUE

- CORSI D'ACQUA MINORI
- CORSI D'ACQUA PRINCIPALI
- SPECCHI D'ACQUA E ALVEI FLUVIALI

NOTE:

TIMBRI E NOTE AMMINISTRATIVE:

OGGETTO:

DOCUMENTO DI PIANO

Previsioni della programmazione territoriale di livello sovraordinato:
PTCP - quadro sinottico delle invarianti

COMMITTENTE:	Unione dei comuni lombardi del Tidone pavese comune di Ruino
PROGETTAZIONE:	Ing. Giuseppe Bargigia
COLLABORATORI:	Arch. Rossella Bargigia
COMPONENTE GEOLOGICA E SISMICA:	Geol. Daniele Calvi
SINDACO:	Sig. Sergio Lodigiani
RESPONSABILE DEL PROCEDIMENTO:	Dott. Umberto Fazia Mercadante

SCALA: 1:25'000

DATA: giugno 2012

FILE: 03 c previsioni ptcp.dwg

TABELLA STILI DI STAMPA: PGT colori.ctb

AGGIORNAMENTI:

TAVOLA N°:

DdP 03 c

- DOCUMENTO DI PIANO - Serie DdP
  - Quadro ricognitivo e programmatorio
  - Quadro conoscitivo del territorio comunale
  - Progetto di piano
- PIANO DEI SERVIZI - Serie PdS
- PIANO DELLE REGOLE - Serie PdR

Studio di ingegneria civile
Ing. Giuseppe Bargigia
Pavia - Viale Venezia, 2 - tel. e fax 0382 57 83 99
Albo Ingegneri della Provincia di Pavia n. 833 - Albo Regionale Collaudatori n. 1227

Tutti i disegni e gli scritti che costituiscono il presente progetto rappresentano il lavoro originale e non pubblicabile del progettista e non possono essere duplicati, usati o divulgati senza il consenso scritto dello stesso.