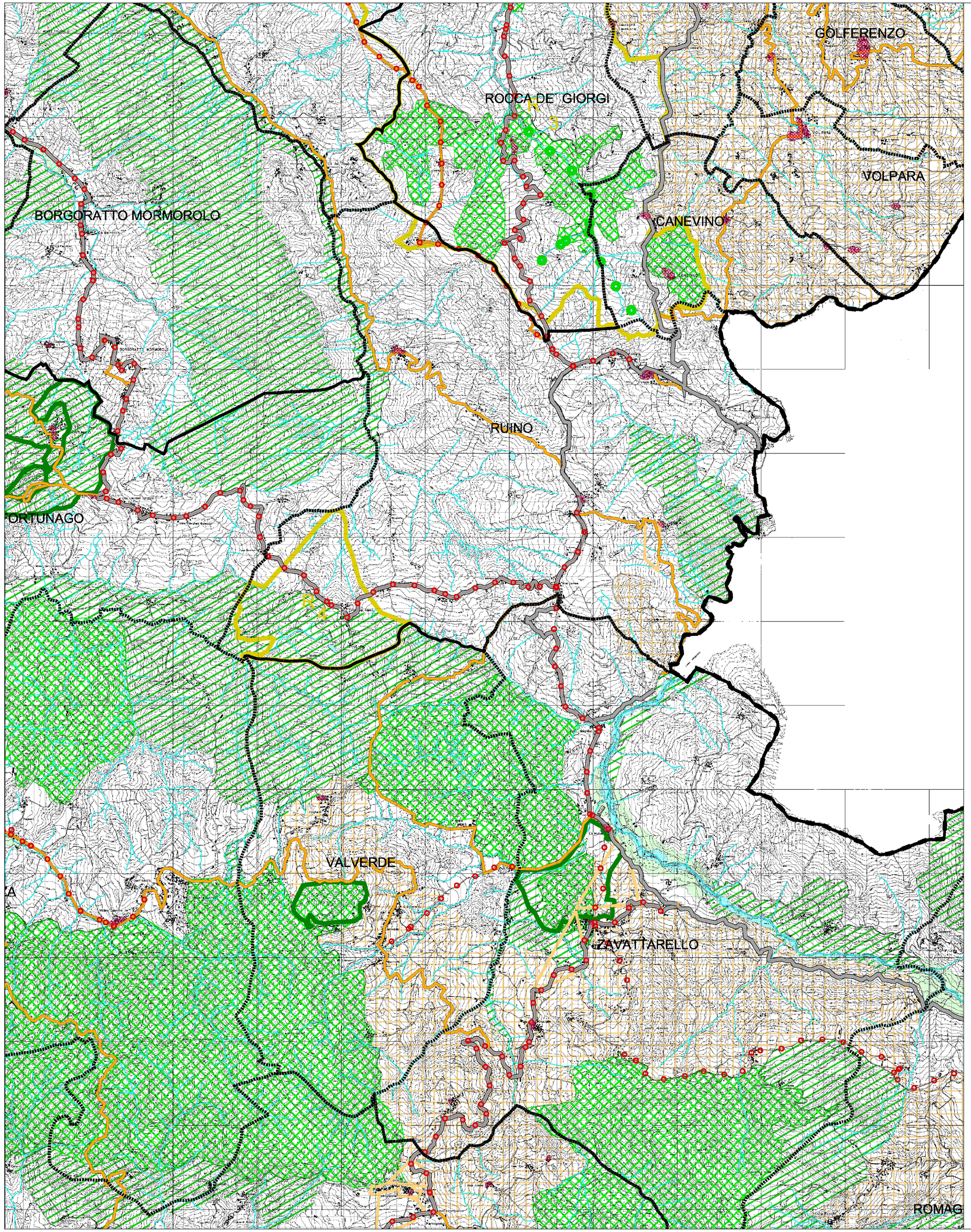

LEGENDA

AMBITI UNITARI (UNITA' DI PAESAGGIO)

- VALLI DEI PRINCIPALI CORSI D'ACQUA: PO, SESIA
- PIANURA IRRIGUA LOMELLINA
- PIANURA IRRIGUA PAVESE
- COLLINA BANINA
- PIANURA OLTREPADANA
- VALLI E DORSALI DELLA BASSA E MEDIA COLLINA
- VALLI E DORSALI DELL'ALTA COLLINA
- MONTAGNA APPENNINICA

ELEMENTI E SISTEMI DI RILEVANZA SOVRACOMUNALE

PREVISIONI PRESCRITTIVE

- EMERGENZE NATURALISTICHE
- AREE DI ELEVATO CONTENUTO NATURALISTICO

INDIRIZZI

- AREE DI CONSOLIDAMENTO DEI CARATTERI NATURALISTICI
- AREE DI RIQUALIFICAZIONE E DI RICOMPOSIZIONE DELLA TRAMA NATURALISTICA
- CORRIDOI ECOLOGICI
- AREE DI PARTICOLARE INTERESSE PAESISTICO
- AREE DI CONSOLIDAMENTO DELLE ATTIVITA' AGRICOLE E DEI CARATTERI CONNOTATIVI
- CENTRI E NUCLEI STORICI
- VIABILITA' STORICA PRINCIPALE
- VIABILITA' DI INTERESSE PAESISTICO:
- RETE VIARIA DI STRUTTURA
- PERCORSI DI FRUIZIONE PANORAMICA E AMBIENTALE
- VISUALI SENSIBILI

PREVISIONI SPECIFICHE

- R AMBITI DI RINVIO A PIANIFICAZIONE PAESISTICA DI DETTAGLIO
- AREE PROTETTE PROPOSTE

AREE PROTETTE ESISTENTI

- SITI DI INTERESSE COMUNITARIO
- RISERVE E MONUMENTI NATURALI
- PARCHI LOCALI DI INTERESSE SOVRACOMUNALE (P.L.I.S)
- PARCO DEL TICINO

- AREE IDRICHE
- CONFINI COMUNALI
- CONFINI PROVINCIALI

NOTE:

TIMBRI E NOTE AMMINISTRATIVE:

OGGETTO:

DOCUMENTO DI PIANO

Previsioni della programmazione territoriale di livello sovraordinato:
PTCP - previsioni di tutela e valorizzazione delle risorse paesistiche e ambientali

COMMITTENTE:	Unione dei comuni lombardi del Tidone pavese comune di Ruino
PROGETTAZIONE:	Ing. Giuseppe Bargigia
COLLABORATORI:	Arch. Rossella Bargigia
COMPONENTE GEOLOGICA E SISMICA:	Geol. Daniele Calvi
SINDACO:	Sig. Sergio Lodigiani
RESPONSABILE DEL PROCEDIMENTO:	Dott. Umberto Fazia Mercadante

SCALA:	1:25'000
DATA:	giugno 2012
FILE:	03 b previsioni ptcp.dwg
TABELLA STILI DI STAMPA:	PGT colori.ctb
AGGIORNAMENTI:	

TAVOLA N°:

DdP 03 b

- ■ DOCUMENTO DI PIANO - Serie DdP
  - ■ Quadro ricognitivo e programmatorio
  - □ Quadro concettivo del territorio comunale
  - □ Progetto di piano
- □ PIANO DEI SERVIZI - Serie PdS
- □ PIANO DELLE REGOLE - Serie PdR

Studio di ingegneria civile
Ing. Giuseppe Bargigia
Pavia - Viale Venezia, 2 - tel. e fax 0382 57 83 99
Albo Ingegneri della Provincia di Pavia n. 833 - Albo Regionale Collaudatori n. 1227

Tutti i disegni e gli scritti che costituiscono il presente progetto rappresentano il lavoro originale e non pubblicabile del progettista e non possono essere duplicati, usati o divulgati senza il consenso scritto dello stesso.